



Cofinanțat de
Uniunea Europeană



Regio
Sud-Est
Regiunea Sud-Est se dezvoltă cu noi!

**PROGRAMUL REGIONAL SUD-EST
2021-2027**



Agenția pentru Dezvoltare Regională
Sud-Est

Regiunea Sud-Est se dezvoltă cu noi!

www.regiosudest.ro

www.facebook.com/adrse.ro

Programul Regional Sud-Est 2021-2027

**Alocare totală:
1.488.776.941
euro
(FEDR + BS)**

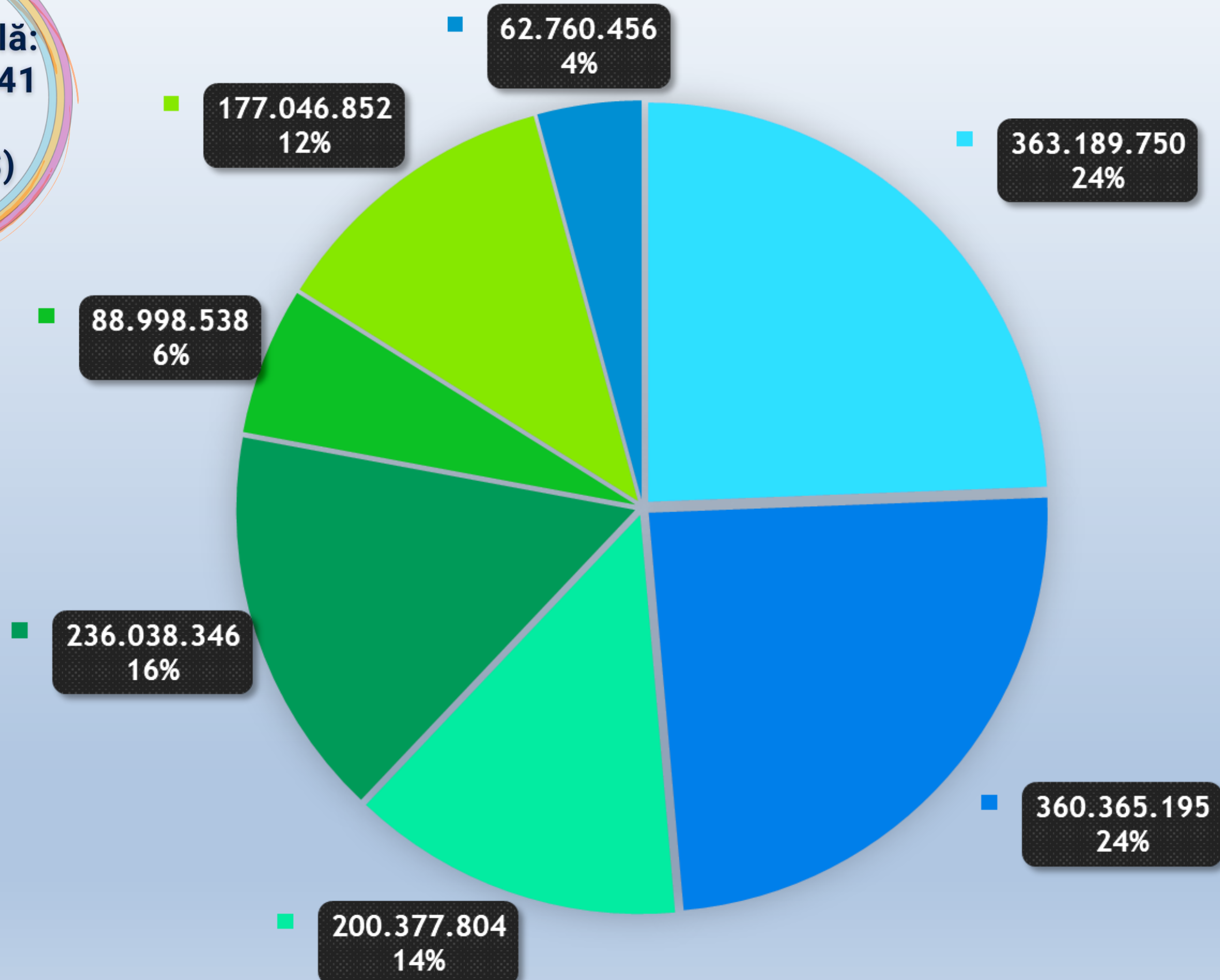

- Prioritatea 1 O regiune competitivă prin inovare, digitalizare și întreprinderi dinamice
- Prioritatea 2 O regiune cu localități prietenoase cu mediul și mai rezilientă la riscuri
- Prioritatea 3 O regiune cu emisii de carbon reduse
- Prioritatea 4 O regiune accesibilă
- Prioritatea 5 O regiune educată
- Prioritatea 6 O regiune atractivă
- Prioritatea 7 Asistența tehnică

PRIORITATEA 1 O REGIUNE COMPETITIVĂ PRIN INOVARE, DIGITALIZARE ȘI ÎNTREPRINDERI DINAMICE

OS 1.2 Valorificarea avantajelor **digitalizării**, în beneficiul cetățenilor, al companiilor, al organizațiilor de cercetare și al autorităților publice

Acțiunea 1.3 Creșterea gradului de digitalizare în IMM-uri – **12,3 mil FEDR**

- În urma implementării proiectului, IMM-ul va trebui să atingă un nivel de intensitate digitală mare, prin utilizarea a cel puțin 7 din cele 12 tehnologii digitale precizate în Raportul DESI.
- Se va acorda punctaj suplimentar pentru IMM-urile care colaborează cu un **EDIH** (Hub de inovare digitală european).

Tehnologii digitale precizate în Raportul DESI:



PRIORITATEA 1- O REGIUNE COMPETITIVĂ PRIN INOVARE, DIGITALIZARE ȘI ÎNTREPRINDERI DINAMICE

Obiectiv specific FEDR a (iii) Intensificarea creșterii durabile și a competitivității IMM-urilor și crearea de locuri de muncă în IMM-uri, inclusiv prin investiții productive

Acțiunea 1.6 Stimularea activităților inovatoare și creșterea competitivității IMM-urilor

Operațiunea A creșterea competitivității IMM-urilor

Apel microintreprinderi – alocare FEDR 36,85 mil euro

Apel IMM- alocare FEDR 86,73 mil euro.

Activități orientative:

- construcția/ modernizarea și extinderea spațiului de producție/servicii ale IMM-urilor;
- dotare cu active corporale și necorporale;
- activități privind economia circulară;
- soluții pentru recuperarea și reutilizarea materiilor prime, materialelor și produselor;
- simbioză industrială;
- promovarea amprentei de mediu a produsului/organizarea studiilor privind amprenta de carbon;
- sprijinirea designului produsului pentru durabilitate, reparabilitate, reutilizare, upgradabilitate și reciclare.
- activități de marketing și internaționalizare.

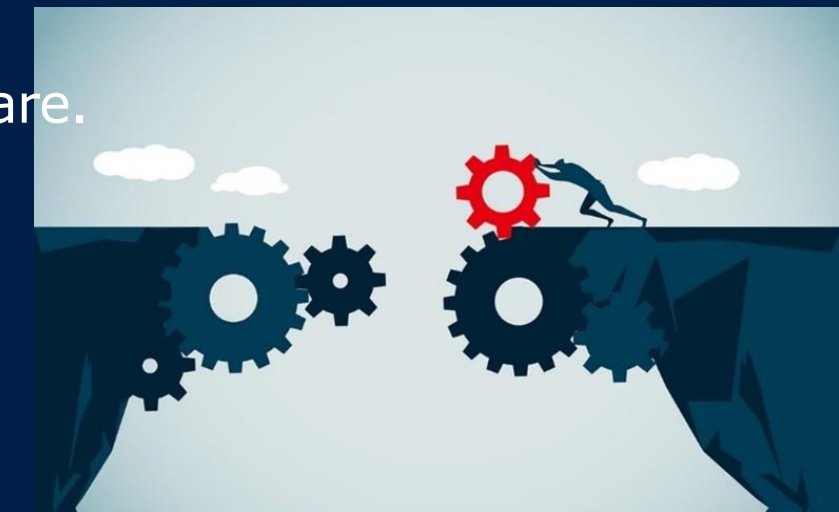

Criteria de eligibilitate în cadrul Acțiunii 1.6 A Creșterea competitivității IMM-urilor

Criteria de eligibilitate	Acțiunea 1.6 A1 Creșterea competitivității microîntreprinderilor	Acțiunea 1.6 A2 Creșterea competitivității IMM-urilor																																			
Forma de constituire	Microîntreprinderi	Microîntreprinderi, întreprinderi mici și mijlocii																																			
Loc de implementare	Sediu social sau punct de lucru înregistrat fiscal în Regiunea de Dezvoltare Sud-Est, în mediul urban, cu excepția teritoriului acoperit de ITI Delta Dunării	Sediu social sau punct de lucru înregistrat fiscal în Regiunea de Dezvoltare Sud-Est, în mediul urban pentru microîntreprinderi și în mediul urban și rural pentru întreprinderile mici și mijlocii, cu excepția teritoriului acoperit de ITI Delta Dunării																																			
Tipul de ajutor	Ajutor de minimis	Ajutor de stat regional+ajutor de minimis																																			
Reguli ajutor de minimis	nu a beneficiat pe o perioadă de 3 ani de ajutoare de minimis a căror valoare, cumulată cu cea a alocării financiare acordate în cadrul apelului, nu va depăși echivalentul în lei a 300.000 euro calculat la cursul InforEURO în vigoare la data semnării contractului de finanțare																																				
Valorile minime și maxime ale proiectului	minim 20.000 euro și maxim 200.000 euro	Ajutor de minimis - minim 20.000 euro și maxim 200.000 euro Ajutor de stat regional - minim 200.000 euro și maxim 1.500.000 euro																																			
Cofinanțarea	90%	<table border="1"> <thead> <tr> <th>Județ</th> <th>Brăila</th> <th>Buzău</th> <th>Constanța</th> <th>Galați</th> <th>Vrancea</th> <th>Tulcea</th> </tr> </thead> <tbody> <tr> <td>Categorie IMM</td> <td></td> <td></td> <td></td> <td></td> <td></td> <td></td> </tr> <tr> <td>Microîntreprindere</td> <td>75%</td> <td>75%</td> <td>70%</td> <td>75%</td> <td>75%</td> <td>75%</td> </tr> <tr> <td>Întreprinderi mici</td> <td>75%</td> <td>75%</td> <td>70%</td> <td>75%</td> <td>75%</td> <td>75%</td> </tr> <tr> <td>Întreprinderi mijlocii</td> <td>70%</td> <td>70%</td> <td>60%</td> <td>75%</td> <td>70%</td> <td>70%</td> </tr> </tbody> </table>	Județ	Brăila	Buzău	Constanța	Galați	Vrancea	Tulcea	Categorie IMM							Microîntreprindere	75%	75%	70%	75%	75%	75%	Întreprinderi mici	75%	75%	70%	75%	75%	75%	Întreprinderi mijlocii	70%	70%	60%	75%	70%	70%
Județ	Brăila	Buzău	Constanța	Galați	Vrancea	Tulcea																															
Categorie IMM																																					
Microîntreprindere	75%	75%	70%	75%	75%	75%																															
Întreprinderi mici	75%	75%	70%	75%	75%	75%																															
Întreprinderi mijlocii	70%	70%	60%	75%	70%	70%																															
	a desfășurat activitate pe o perioadă corespunzătoare cel puțin unui an fiscal integral anterior depunerii cererii de finanțare																																				
	a înregistrat profit din exploatare în anul fiscal anterior depunerii cererii de finanțare (Profitexploatare>0)																																				
	a înregistrat un număr mediu de salariați de cel puțin unu , în anul fiscal anterior depunerii cererii de finanțare, și menține numărul mediu de salariați cel puțin la nivelul înregistrat în exercițiul financiar anterior depunerii cererii de finanțare pe tot parcursul perioadelor de evaluare, selecție, contractare, implementare, precum și pe perioada de susținabilitate a investiției																																				
	Investiția propusă prin proiect vizează o singură clasă CAEN																																				
	Investiția prevede crearea cel puțin a unui loc de muncă																																				

Metodologia de selecție pentru apelurile din cadrul OP1

Pentru apelurile din cadrul Acțiunii 1.6 Stimularea activităților inovatoare și creșterea competitivității IMM-urilor:

- Proiectele pot fi depuse doar în perioada menționată în ghidul solicitantului și vor avea la bază principiul competitivității.
- Apelurile se vor lansa pentru o perioadă de o lună, cu o perioadă de pregătire a proiectelor de două luni.

Finantarea proiectelor se va realiza în ordine descrescătoare a punctajului obținut până la consumarea întregii alocări financiare disponibile pentru apel, pragul de calitate fiind de 50 de puncte. Proiectele care obțin **mai puțin de 50 de puncte sunt respinse**.

MASURI DE SIMPLIFICARE

Prima etapa de evaluare este complet digitalizată și este realizată automat prin sistemul informatic MySMIS2021/SMIS2021+, pe baza declarației unice, a cererii de finanțare, a bugetului și documentelor suport, a documentelor justificative și a anexelor la cererea de finanțare încărcate de către solicitant în sistemul informatic MySMIS2021/SMIS2021+.

Stabilirea criteriilor de eligibilitate și selecție au ca obiectiv:

- selectarea acelor proiecte care răspund cel mai bine obiectivelor PR SE 2021-2027 și care conduc la atingerea acestora și la realizarea indicatorilor programului;
- finanțarea proiectelor cu un nivel ridicat de calitate, care pot asigura caracterul durabil al investiției;
- selectarea solicitanților care demonstrează capacitatea adecvată de implementare, de asigurare a cofinanțării și care vor putea să asigure operaționalizarea investițiilor în conformitate cu prevederile contractului de finanțare.

Criteria de selecție:

Secțiunea 1 (maxim 91 puncte)

1. Contribuția proiectului la realizarea Obiectivului Specific 1.3. Intensificarea creșterii sustenabile și creșterea competitivității IMM-urilor și crearea de locuri de muncă în cadrul IMM-urilor, inclusiv prin investiții productive (FEDR) (maxim 42 puncte)

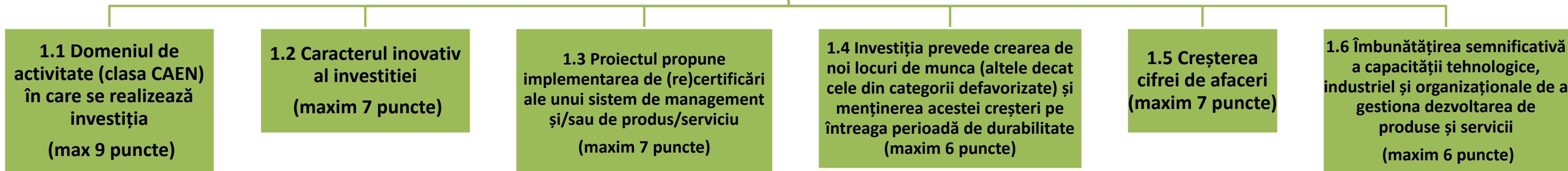

2. CAPACITATEA FINANCIARĂ A SOLICITANTULUI (maxim 21 puncte)

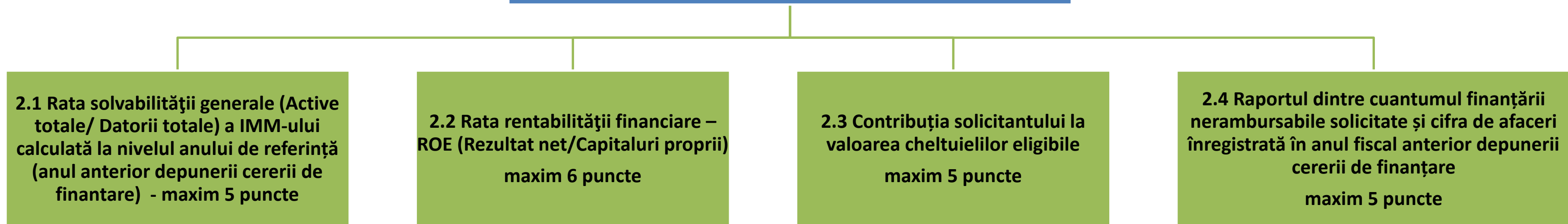

Criterii de selecție

Secțiunea 1



Criteria de selecție

**Secțiunea 2 - Notarea cu 0 a unui criteriu sau subcriteriu duce la respingerea proiectului
(9 puncte)**

6. CALITATEA PLANULUI DE AFACERI

7. BUGETUL PROIECTULUI

8. RESPECTAREA PRINCIPIILOR ORIZONTALE PRICIND PROMOVAREA DEZVOLTARII DURABILE, A EGALITATII DE ȘANSE, DE GEN, NEDISCRIMINARII SI ACCESIBILITATII PERSOANELOR CU DISABILITATI (CONFORMAREA CU PREVEDERILE LEGALE)



Cofinanțat de
Uniunea Europeană



**Agencia pentru Dezvoltare
Regională Sud-Est**

Tel: 0339/40.10.18

E-mail: adrse@adrse.ro

www.regiosudest.ro

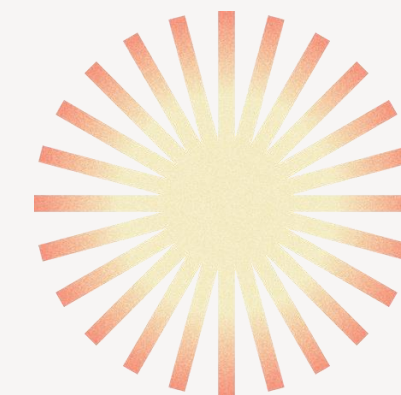
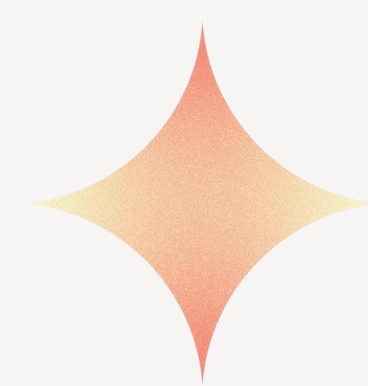

Imagini: canva.com; internet